

Pesquisa institucional e auto avaliação - ALUNOS - ADMINISTRAÇÃO E PEDAGOGIA 2025.1

24 respostas

[Publicar análise](#)

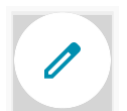

1. Nome completo (Opcional)

17 respostas

Antonia Rilary Silveira da Cruz

Rosângela da Silva

Lívia Aparecida costa y Enaura

de Lacerda Aragão Mônica

Maria de Queiroz Angela dos

Santos da Silva Érica Sousa

Rodrigues Leonor Guilherme

da Silva Ana Paula Silva Lessa

Bianca Ketyla da Silva Cruz

Leidiane Soares da Silva

Naysa Cristina Hoffmann Mendes

Elizete da Silva Freitas

Roselene Bezerra Pereira da Silva

Ingrid Rodrigues Paes Pereira Luan

Santa B. S.

Kassia dos santos de Paiva

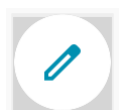

Qual seu curso?

 Copiar

24 respostas

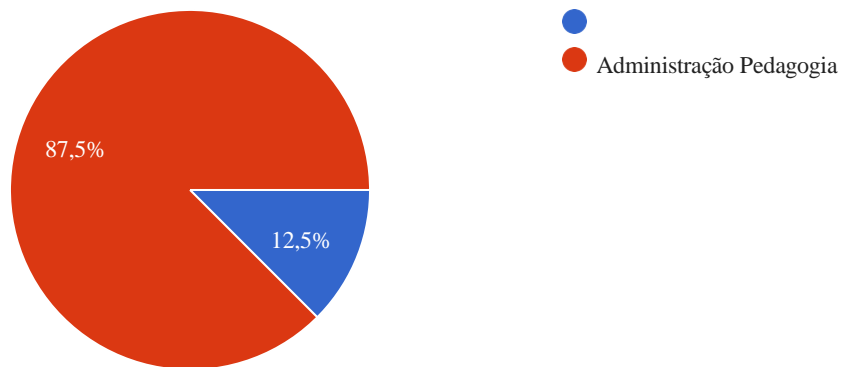

2. Como você avalia a proposta da Missão da IES (FACESMA)?

 Copiar

MISSÃO: Oferecer uma educação capaz de transformar positivamente a sociedade, gerando impactos socioeconômicos, ambientais e culturais a sua região de abrangência)?

24 respostas

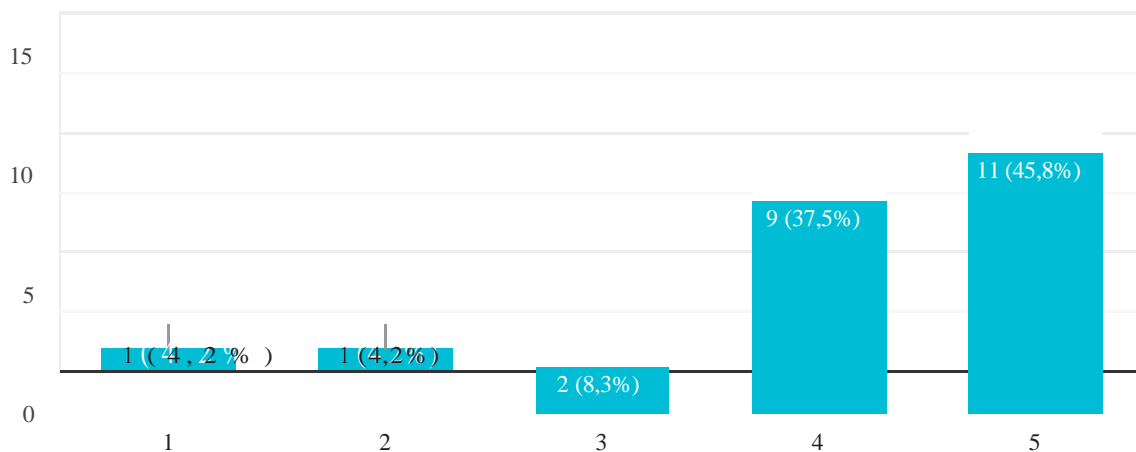

3. Em uma escala de 1 a 5 como você avalia o SETOR PEDAGÓGICO?

 Copiar

24 respostas

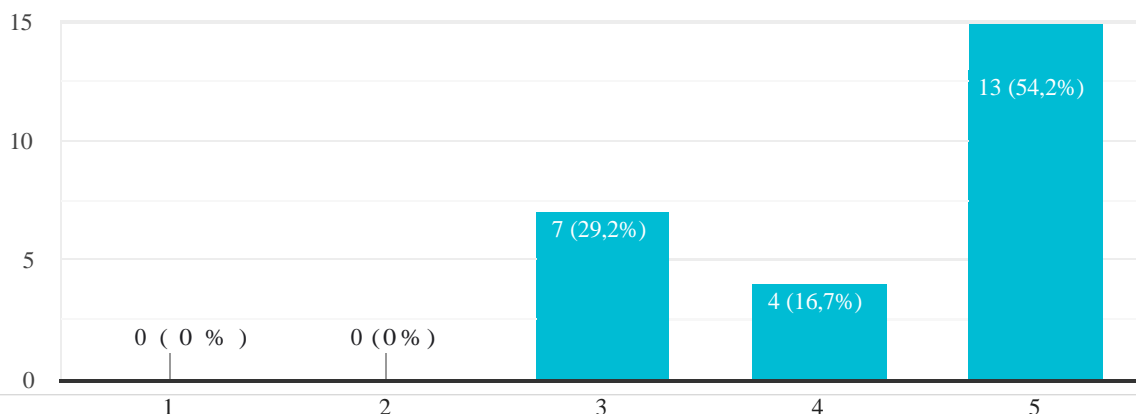

4. Em uma escala de 1 a 5 como você avalia o SETOR FINANCEIRO?

 Copiar

24 respostas

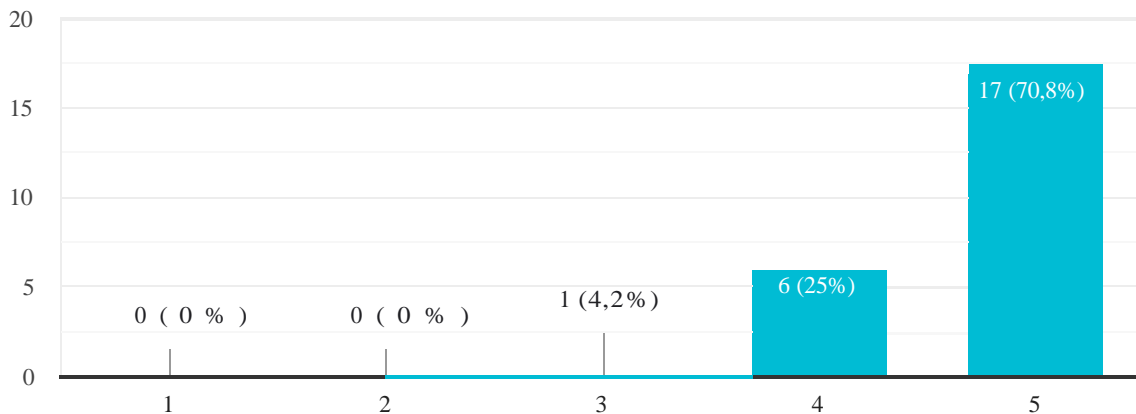

5. Em uma escala de 1 a 5 como você avalia a DIREÇÃO?

 Copiar

24 respostas

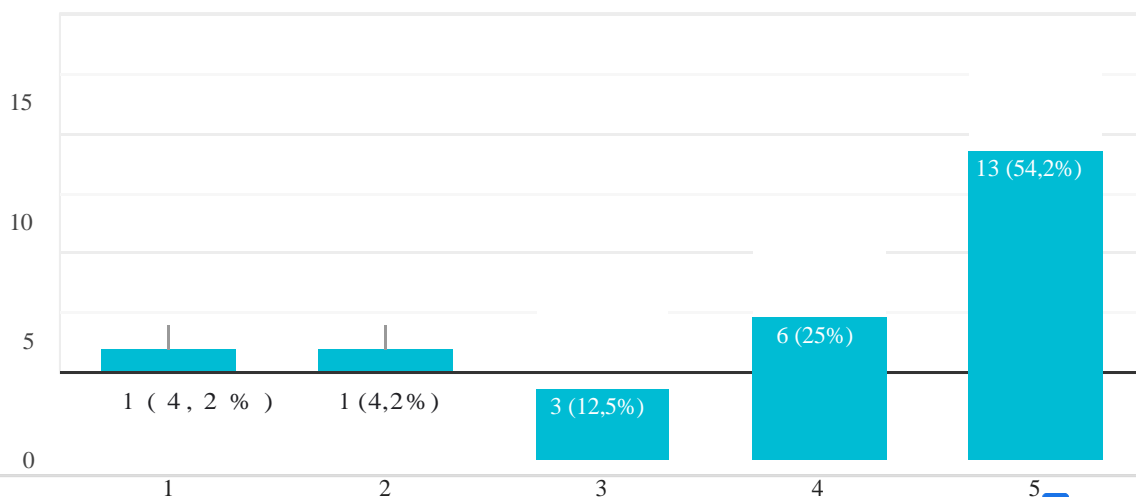

6. Como você avalia os PROFESSORES nos quesitos: Apresentação do Plano de Ensino, Qualidade Didática e Atendimento.

 Copiar

24 respostas

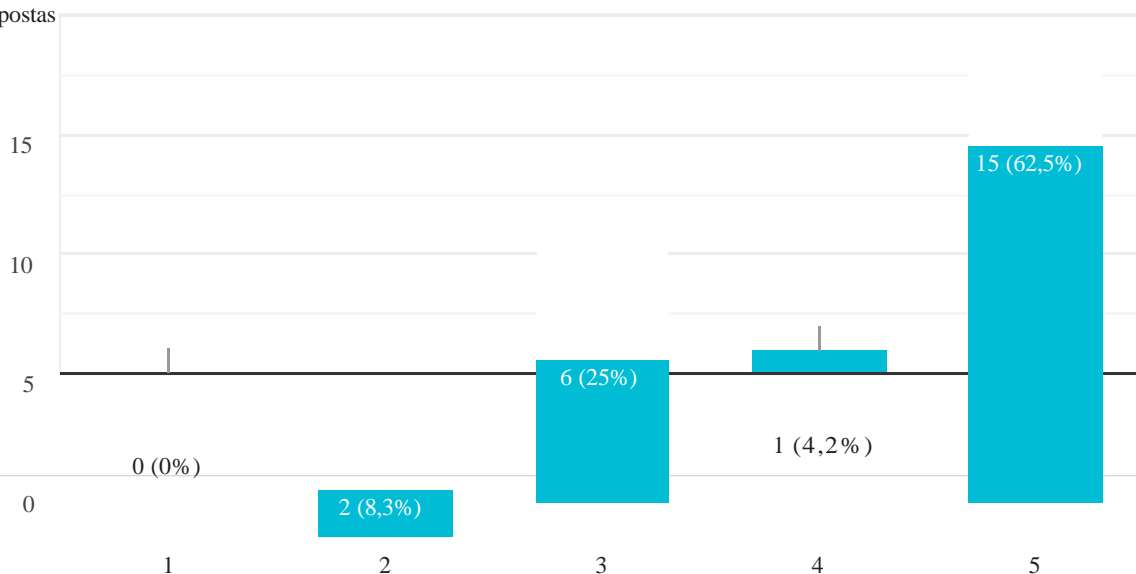

7. Em uma escala de 1 a 5 como você avalia a ORIENTAÇÃO do Projeto integrador?



24 respostas

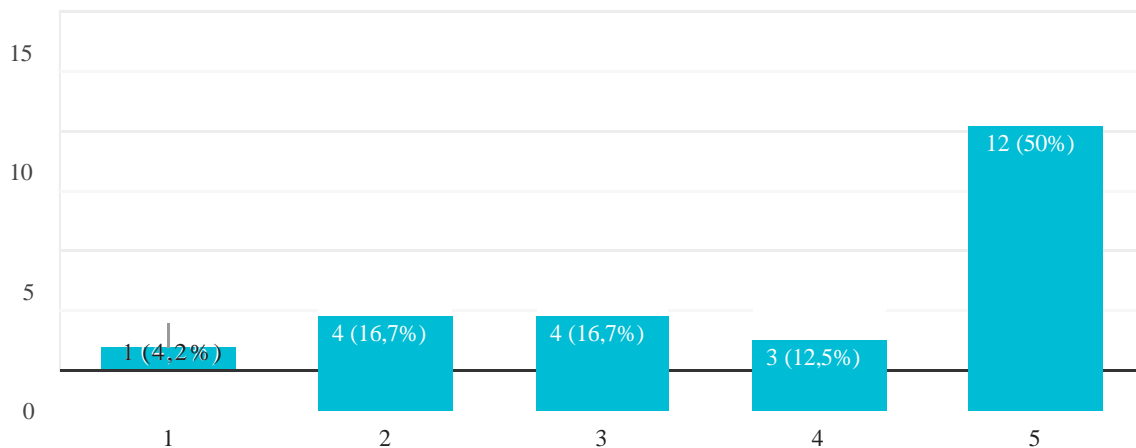

8. Como você avalia as ações de Responsabilidade Social promovidas pela IES (FACESMA)? (Campanhas de Arrecadações / Doações / etc)?



24 respostas

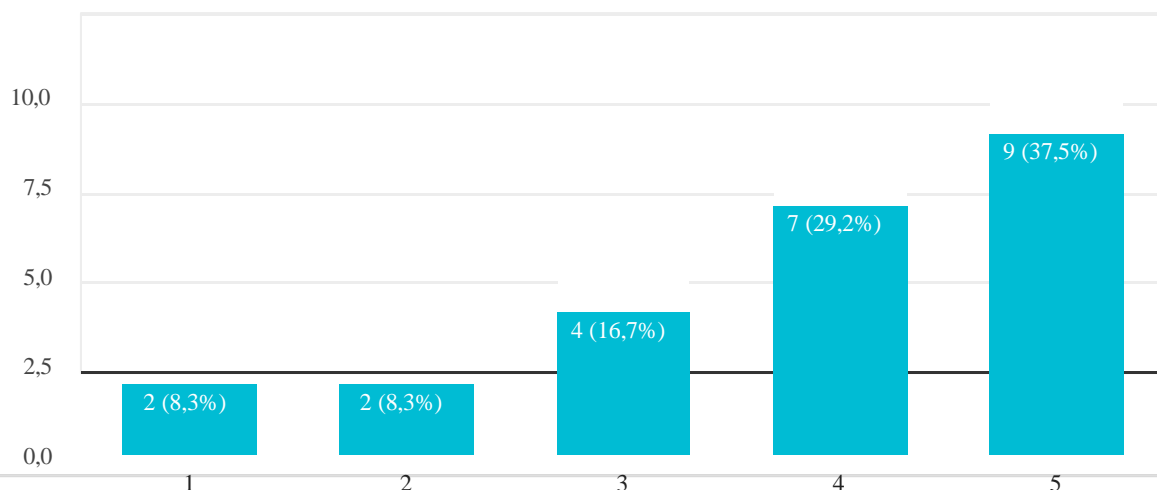

9. Como você avalia as Jornadas, Palestras e Eventos realizados pela IES?



24 respostas

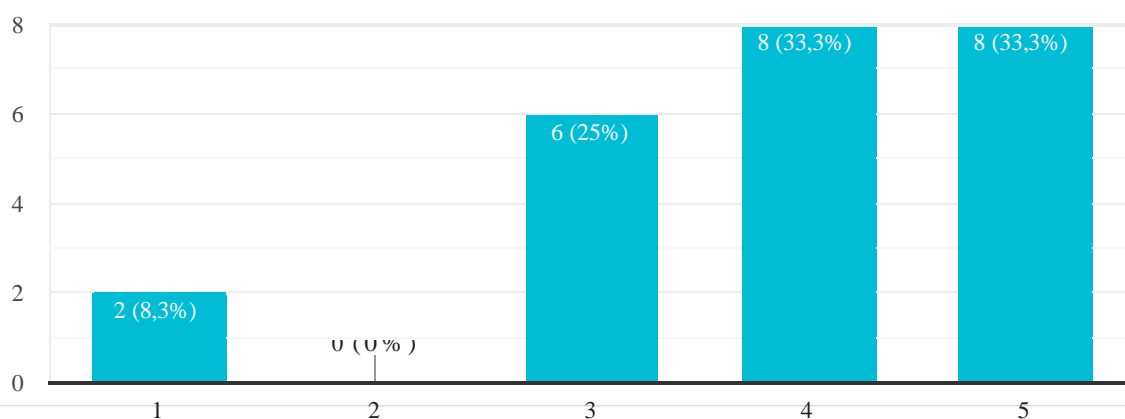

10. Como você avalia as ações promovidas pelo NÚCLEO DE APOIO PSICOPEDAGÓGICO?



24 respostas

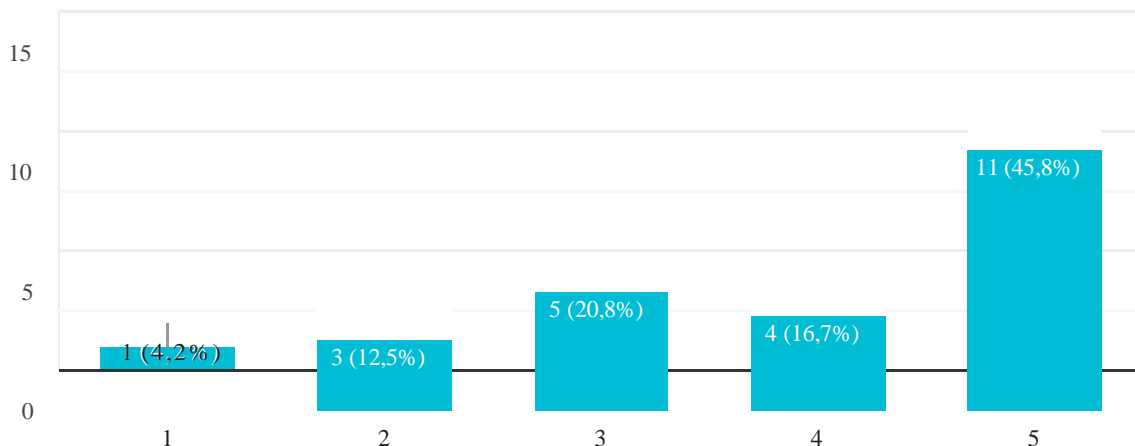

11. Como você avalia as ações promovidas para promover a Carreira e Estágios?



24 respostas

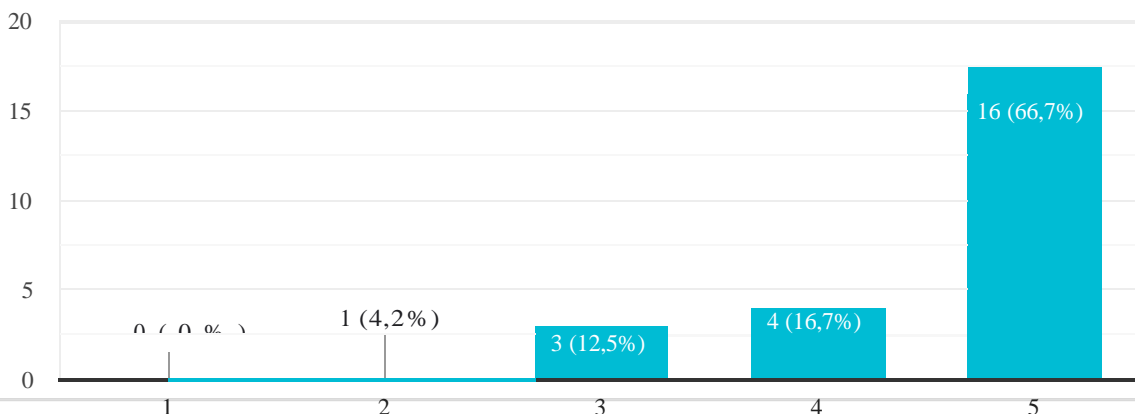

12. Como você avalia a Comunicação da FACESMA com os alunos, por meio do site institucional, ouvidoria, murais, redes sociais, e-mail, etc?



24 respostas

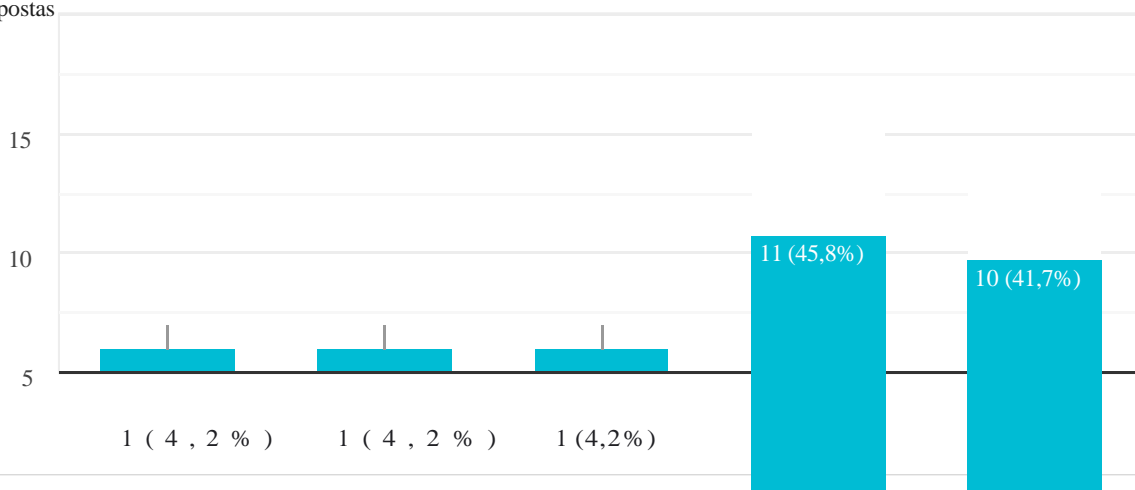

0

1

2

3

4

5

13. Como você avalia o atendimento do Suporte de T.I. (Tecnologia da informação)?

 Copiar

24 respostas

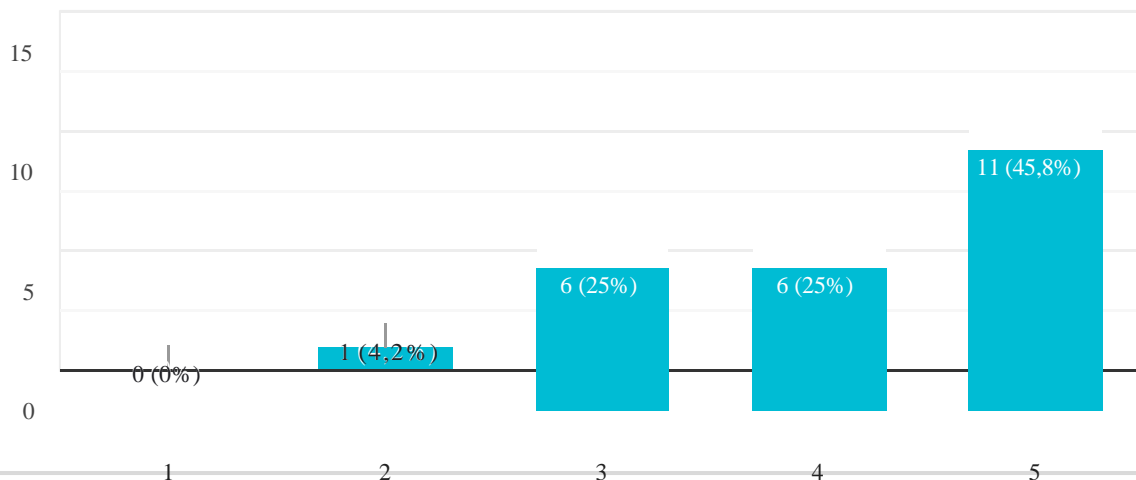

14. Como você avalia as questões de ACESSIBILIDADE física da faculdade?

 Copiar

24 respostas

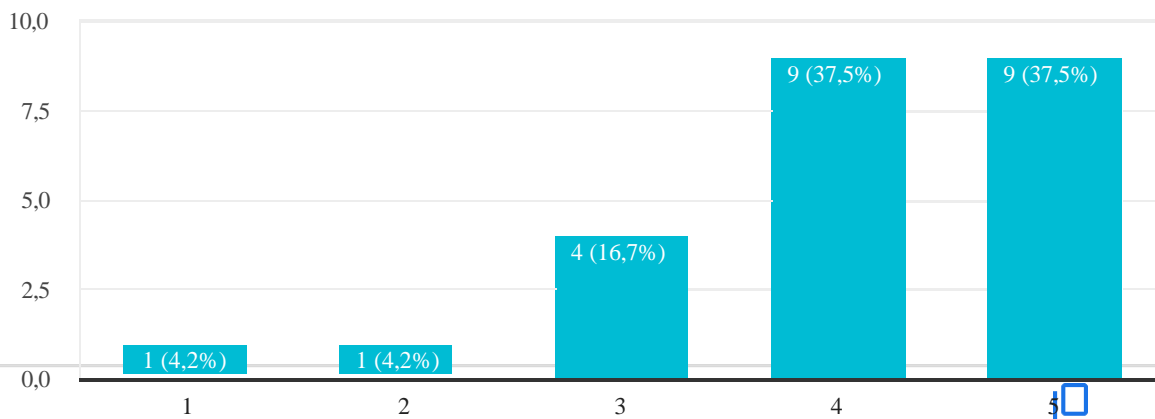

15. Quão bem você conhece a Grade Curricular do seu curso?

 Copiar

24 respostas

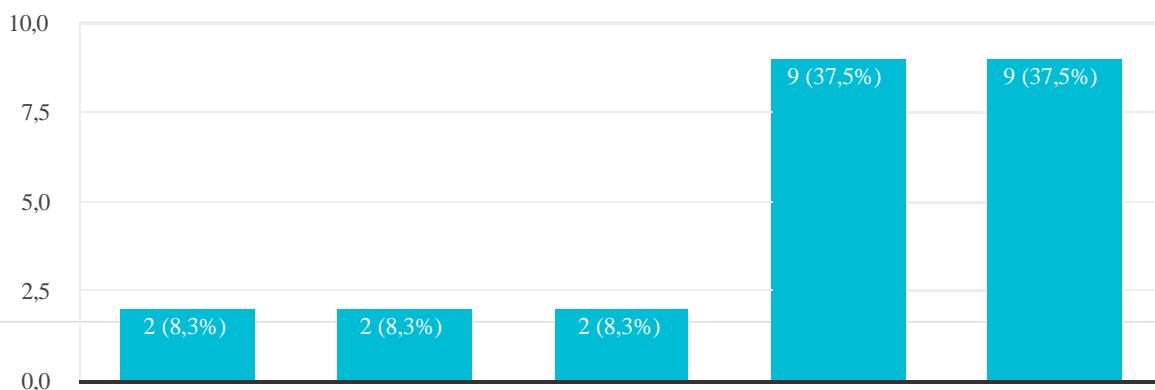

16. Como você avalia as instalações das Salas de Aula da IES ?

 Copiar

24 respostas

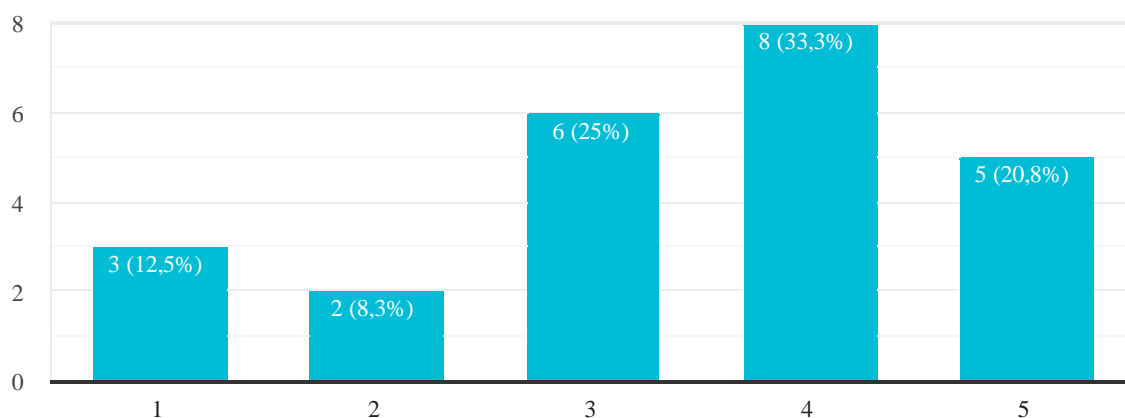

17. Como você avalia Manutenção e Limpeza da IES ?

 Copiar

24 respostas

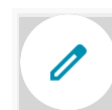
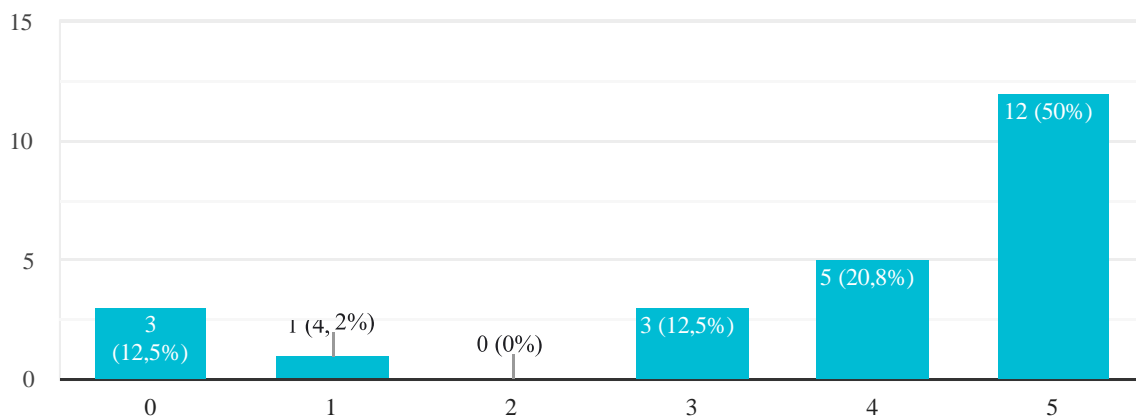

18. Se tiver alguma sugestão, crítica e/ou comentário, utilize este espaço.

8 respostas

A sala do curso de pedagogia muito bagunçado ,cheirando a morfo as paredes machada de água que escorre. Em relação ao profissionais da facesma alguns agem com muita arrogância perante aos alunos podendo ser mais educados.

Melhorar a organização das cadeiras na sala, muito perto,não é bom.

a maneira como a moça que passa a chamada passa é muito ignorante, já foi varias vezes ignorante comigo e com a minhas amigas, tava esperando só a próxima pra ir reclamar.

As aulas podem melhorar e ser mais chamativas/ criativas Melhorem!

A tela é um pouco embaçada, não sei o que dificulta.

Existe um problema com a unidade, o mau cheiro do mofo tem incomodado muito, é a primeira coisa que a gente sente quando entra.

Poderiam vender algo de lanche na copa, além de ser uma renda extra, irá nos beneficiar bastante.

Entrei em janeiro e percebi que a instituição tem se mostrado sempre com melhorias.

O atendimento dos funcionários são muito bons. Vou reforçar meu pensamento aqui, a Isabela às vezes é julgada e incompreendida, porém ela age pelo certo e as pessoas querem ser rebeldes e descumprem algumas regras e normas devem ser respeitadas, ninguém é criança. Isabele sempre busca ajudar e também tem um ótimo atendimento.

Os professores são os melhores, nunca teve indiferença ou má conduta, estão sempre somando,a instituição está de parabéns no quesito ensino.

Gratidão!

Não tenho nem uma reclamação A

média deveria ser menos q 7

AUTO-AVALIAÇÃO



19. Assiduidade e pontualidade em sala de aula

 Copiar

24 respostas

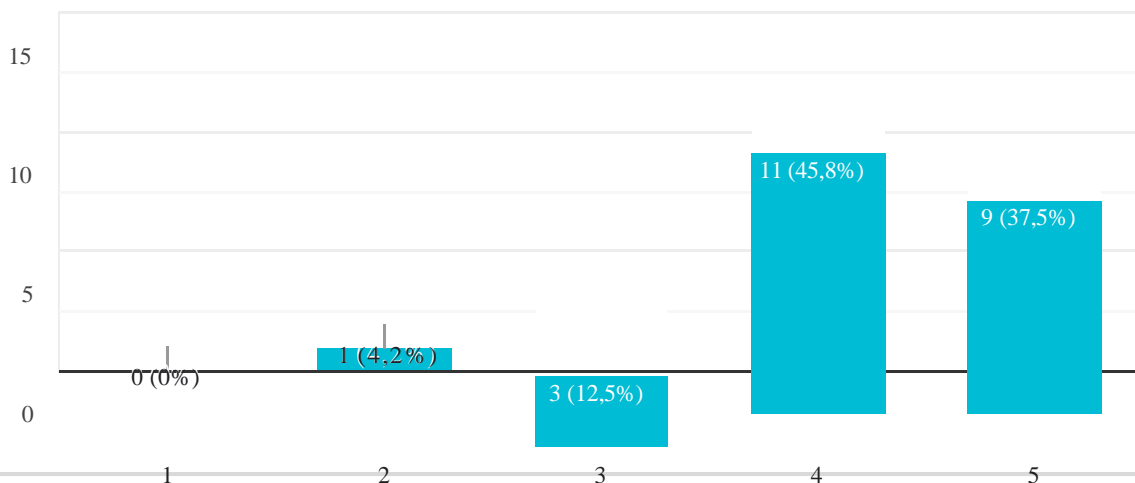



20. Participação nas aulas com formulação de questões e sugestões para ampliação do conhecimento e crescimento do grupo

 Copiar

24 respostas

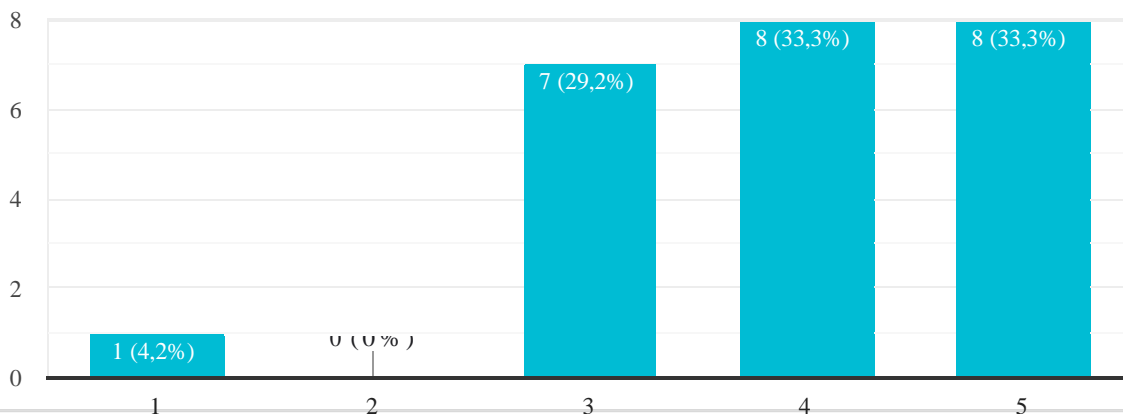



21. Consulta à bibliografia indicada pelo professor.

 Copiar

24 respostas

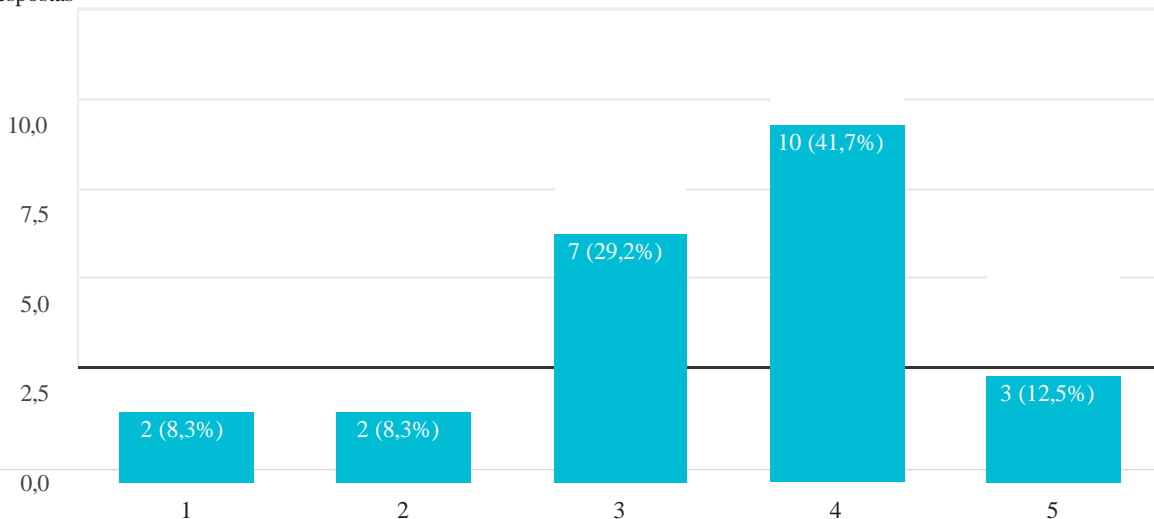

25. Capacidade de relacionar o conteúdo da disciplina com outros conteúdos ou fatos já conhecidos



24 respostas

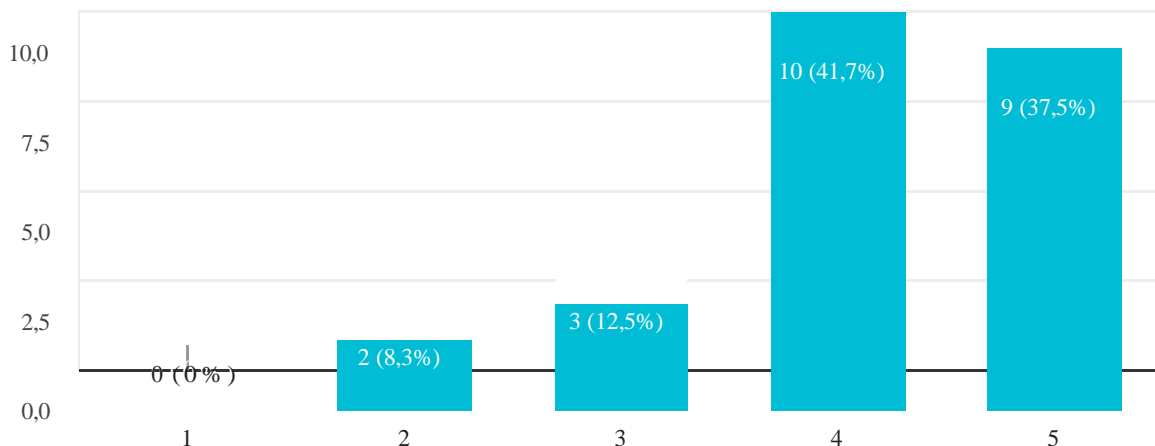

26. Capacidade em leitura e escrita em língua portuguesa



Copiar

24 respostas

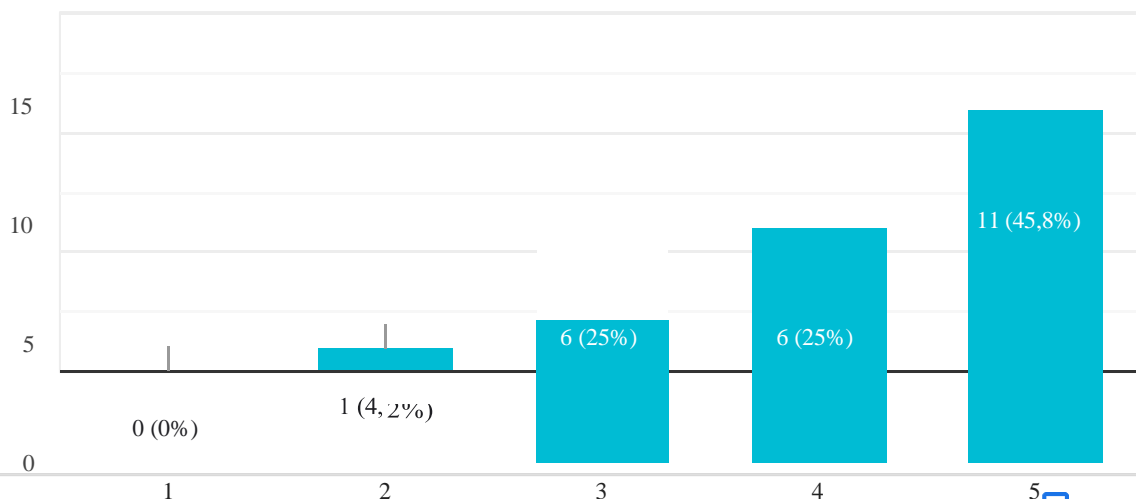

27. Busca de esclarecimentos das dúvidas referentes à disciplina, consultando o professor e os colegas

Copiar

24 respostas

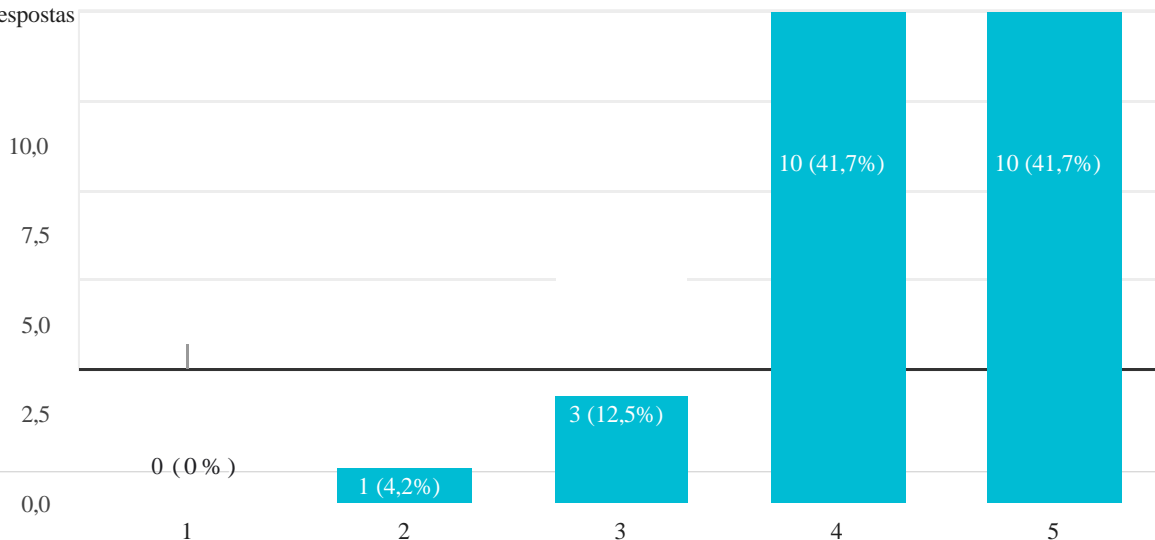

28. Capacidade de manter um clima de respeito mútuo e ético em sala de aula

 Copiar

24 respostas

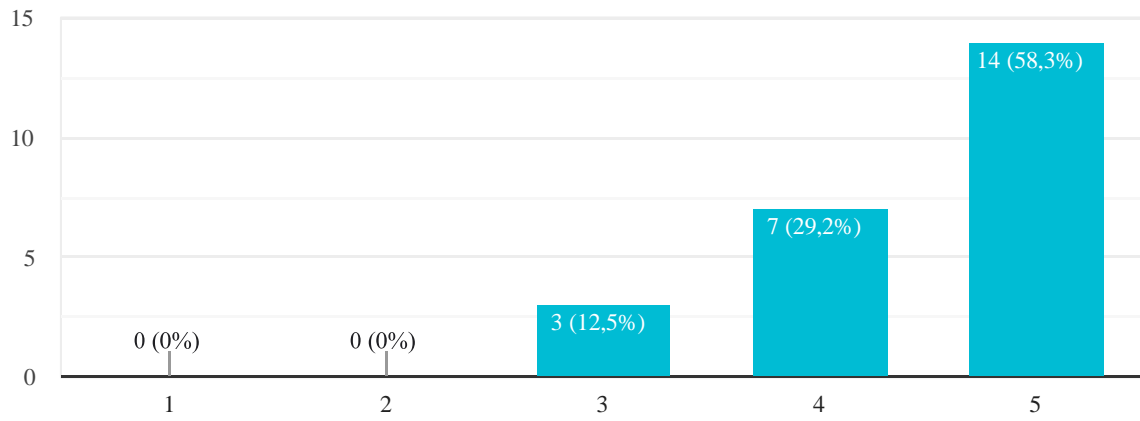

29. Você considera importante essa avaliação que você acabou de responder? Justifique sua resposta.

24 respostas

Sim

Sim.

Excelente

(sim) porque assim podemos colocar o nosso ponto, positivo, e negativo para que assim possa ir melhorando cada vez mais.

Sim Pois é sinal que se importa com a opinião dos alunos.

Acredito que se realmente for analisada pode haver algumas intervenções. Considero

Sim, com esses tipos de pesquisa a instituição melhora e muito!

Sim ,pois assim podemos expressar as nossas insatisfações,queixas. sim,

necessário sempre a faculdade ter esse feedback dos alunos.

Sim. E importante a opinião do aluno para melhoras

Sim, é muito importante essa avaliação para o crescimento da instituição, bem como a melhoria na qualidade da educação. A auto avaliação contribui para uma reflexão sobre o nosso desempenho, onde podemos fazer uma crítica da nossa aprendizagem.

sim, pois para eu querer e exigir bons professores, tambem tenho que ser uma boa aluna. Sim,é sempre

bom uma pesquisa pra certificamos do nosso trabalho.

Sim, precisamos ser ouvidos.

Sim, para se auto avaliar e buscar melhorias.

Sim, pois quanto mais sabem das nossas necessidades, mais melhorias vão haver! Sim!

Importante melhor aprimorar ainda mais as atividades acadêmicas.

